COMITATO REGIONALE VENETO

DENOMINAZIONE GARA: CAMPIONATO REGIONALE VENETO, TRENTINO ALTO ADIGE, EMILIA ROMAGNA E PARACANOA 1.000 mt

GARA CANOAGIOVANI 2.000 e 200 mt

GARA INTERREGIONALE VENETO-EMILIA ROMAGNA-TRENTINO 1000, 2000 e 200mt

LOCALITA': LAGO LE BANDIE
Via G. Vecellio, 48/A,
31027 Spresiano TV

DATA: 28 aprile 2024
ORGANIZZAZIONE: CANOA CLUB SILE ASD
Indirizzo, telefono, e-mail Via A. Borin 48/L
31100 Treviso
Cell 371 1963280
e-mail scarpacanoa@gmail.com

Responsabile Comitato Organizzatore: Scarpa Paolo
Responsabile Soccorso in Acqua: Scomparin Francesco

DIRETTORE DI GARA: Sandona' Riccardo
UFFICIALI DI GARA: nominati dal FAR.
CRONOMETRAGGIO: Gazzato Mattia
REGOLAMENTO: la gara sarà organizzata in conformità al Codice di Gara.

ISCRIZIONI: da effettuare on-line al Comitato Organizzatore, entro le ore 24:00 di venerdì 26 aprile 2024 al seguente indirizzo www.iscrizionicanoa.com
La tassa di iscrizione per le categorie Allievi/Cadetti è pari al costo 5,00€ per le categorie R/J/S e paracanoa è pari al costo 6,00 € ad atleta per ogni gara, escluso le riserve, mentre per la categoria Master è pari al costo € 15,00 ad atleta per ogni gara, escluso riserve. La tassa di iscrizione alla gara potrà essere pagata in sede di accredito in contanti o tramite bonifico bancario anticipato per l'importo risultante dalle iscrizioni con scadenza **26 aprile 2024** c/c intestato a: CANOA CLUB SILE ASD– IBAN IT32Q0200862100000102619442. (Causale: iscrizioni gare Spresiano 28 aprile 2024 società XYZ)
Al momento dell'iscrizione occorre la prenotazione dei buoni pasto per il servizio mensa riservato agli atleti.
Non è consentita l'iscrizione tardiva.

RITIRI: possono essere comunicati al Comitato Organizzatore **entro le ore 12:00 di sabato 27 aprile 2024**. Dopo il termine indicato non potranno essere più effettuati i ritiri/le sostituzioni in sede di accredito.
I ritiri che saranno comunicati dopo il termine stabilito saranno penalizzati con una multa di € 30,00 per equipaggio, fino ad un massimo di € 180,00 per Società. Il relativo importo dovrà essere versato al Comitato Organizzatore prima dell'inizio delle gare.
Le Società che non si presentassero alle gare dovranno versare la tassa di iscrizione e la multa di € 30,00 per ogni equipaggio fino ad un massimo di € 200,00 per Società al Comitato Organizzatore **entro il termine perentorio di 7 (sette) giorni dalla data di effettuazione della manifestazione**, pena la non ammissione alla gara successiva e salvo ulteriori sanzioni disciplinari.

ACCREDITO SOCIETA':
Domenica 28 aprile 2024, presso campo gara dalle ore 08:30 alle ore 09:00
I rappresentanti di Società dovranno mostrare ricevuta del bonifico bancario o effettuare il pagamento con le modalità previste.

COMITATO REGIONALE VENETO

VELOCITA' - GARE AMMESSE CANOA KAYAK:

Maschili	200m	1000m	Femminili	200m	1000m
MASTER A/H	K1 C1	K1, K2, K4 C1, C2	**MASTER A/H**	K1 C1	K1, K2 C1
SENIOR	K1, K2 C1	K1, K2, K4 C1, C2	**SENIOR**	K1, K2 C1	K1, K2, K4 C1
JUNIOR	K1, K2 C1	K1, K2, K4 C1, C2	**JUNIOR**	K1, K2 C1	K1, K2, K4 C1
RAGAZZI	K1, K2 C1	K1, K2, K4 C1, C2, C4	**RAGAZZE**	K1, K2 C1, C2	K1, K2, K4 C1, C2

EQUIPAGGI MISTI (Maschile e femminile)

Categoria Ragazzi/e mt. 1000 per K2, *K4, C2

Categoria Junior mt. 1000 per K2, *K4, C2

Categoria Senior mt. 1000 per K2, *K4, C2

*Si precisa che il K4 dovrà essere composto da n.2 maschi e n.2 femmine.

CANOAGIOVANI - GARE AMMESSE CANOA KAYAK:

Maschili	200m	2000m	Femminili	200m	2000m
Allievi A	K1 420, K2 520, K4 850		**Allieve A**	K1 420, K2 520, K4 850	
Allievi B	K1 420, K2 520, K4 850 C1 420, C2 520	K1 420, K2 520, K4 850 C1 420, C2 520	**Allieve B**	K1 420, K2 520, K4 850 C1 420	K1 420, K2 520, K4 850 C1 420
Cadetti A	K1, K2, K4, C1, C2	K1, K2, K4 C1, C2	**Cadette A**	K1, K2, K4, C1	K1, K2, K4 C1
Cadetti B	K1, K2, K4, C1, C2	K1, K2, K4 C1, C2	**Cadette B**	K1, K2, K4 C1	K1, K2, K4 C1

Via Del Gazzato, 4, 30174, Mestre (VE)
E-mail: crveneto@federcanoa.it SITO WEB www.federcanoa.it/veneto

COMITATO REGIONALE VENETO

VELOCITA' - GARE AMMESSE PARACANOA (MASCHILE E FEMMINILE):

CATEGORIA	DISTANZA	CLASSI	IMBARCAZIONI
GIOVANISSIMI	200 mt.	KL1, KITA1 – VL1, VITA1 KL2, KITA2 – VL2, VITA2 KL3, KITA3 – VL3, VITA3 B1, B2, B3	K1, V1
GIOVANISSIMI - UNICA	200 mt.	DIR A e DIR B	K1
RAGAZZI	200 mt.	KL1, KITA1 – VL1, VITA1 KL2, KITA2 – VL2, VITA2 KL3, KITA3 – VL3, VITA3 B1, B2, B3	K1, V1
	1.000 mt.		
JUNIOR	200 mt.	KL1, KITA1 – VL1, VITA1 KL2, KITA2 – VL2, VITA2 KL3, KITA3 – VL3, VITA3 B1, B2, B3	K1, V1
	1.000 mt.		
SENIOR	200 mt.	KL1, KITA1 – VL1, VITA1 KL2, KITA2 – VL2, VITA2 KL3, KITA3 – VL3, VITA3	K1, V1
		B1, B2, B3	K1, V1
	1.000 mt.	KL1, KITA1 – VL1, VITA1 KL2, KITA2 – VL2, VITA2 KL3, KITA3 – VL3, VITA3 B1, B2, B3	K1, V1
MASTER	200 mt.	KL1, KITA1 – VL1, VITA1 KL2, KITA2 – VL2, VITA2 KL3, KITA3 – VL3, VITA3 B1, B2, B3	K1, V1
	1.000 mt.		

SVOLGIMENTO DELLE GARE – Domenica 28 aprile 2024

09:30	Batterie R/J/S/M	1000 e 200 mt
10:00	Canoagiovani	200 mt barche singole
10:30	Finali R/J/S/M	1000 mt barche multiple
11:00	Finali Paracanoa	1000 mt barche singole
11:15	Finali R/J/S/M	200 mt barche multiple
11:45	Canoagiovani	200 mt barche multiple
12:15	Finali R/J/S/M	1000 mt barche singole
12:45	Finali Paracanoa	200 mt barche singole
13:00	Finali R/J/S/M	200 mt barche singole
15:00	Canoagiovani	2000 mt

COMITATO REGIONALE VENETO

NOTA BENE

- Per poter effettuare le iscrizioni con le modalità indicate nel presente bando gara è necessario che gli atleti siano in regola con il tesseramento al momento delle iscrizioni. Gli atleti di Paracanoa al fine di poter partecipare alle gare devono avere anche regolare classificazione EQUIPMENT PASSPORT.

- Gli orari definitivi delle gare saranno comunicati al termine degli accrediti delle società con la consegna del programma di gara.

- Gli/le Allievi/e dovranno indossare un sussidio al galleggiamento (giubbetto galleggiante) di misura adeguata alla propria corporatura. (Art. 1.15 – Sezione 1 - Codice di Gara).

- Gli atleti di Paracanoa devono gareggiare utilizzando esclusivamente una imbarcazione paraolimpica.

- Per quanto non contemplato nel presente bando si fa riferimento ai vigenti Codici di Gara 2024 – Sezione 1 - Velocità e Sezione 6 – Paracanoa.

- Durante la manifestazione potranno essere effettuati i controlli Antidoping sia da parte della NADO, sia da parte del Ministero della Salute. Potranno essere, altresì, presenti gli Ispettori Investigativi Antidoping (personale NAS accreditato dalla NADO - ITALIA), con le funzioni e le prerogative stabilite dall'art. 23 delle Norme Sportive Antidoping (Circolare 08/2016).

Segretario CR
Mariangela Benà

Presidente CR
Federico Simonetta

Via Del Gazzato, 4, 30174, Mestre (VE)
E-mail: crveneto@federcanoa.it SITO WEB www.federcanoa.it/veneto

COMITATO REGIONALE VENETO

INFORMAZIONI E LOGISTICA A CURA DEL COMITATO ORGANIZZATORE

È previsto un servizio mensa in loco al costo di € 13 per atleta.

PIANTA CAMPO GARA: DETTAGLIO ALLESTIMENTO/LOGISTICA

Via Del Gazzato, 4, 30174, Mestre (VE)
E-mail: crveneto@federcanoa.it SITO WEB www.federcanoa.it/veneto

COMITATO REGIONALE VENETO

PIANTA CAMPO GARA

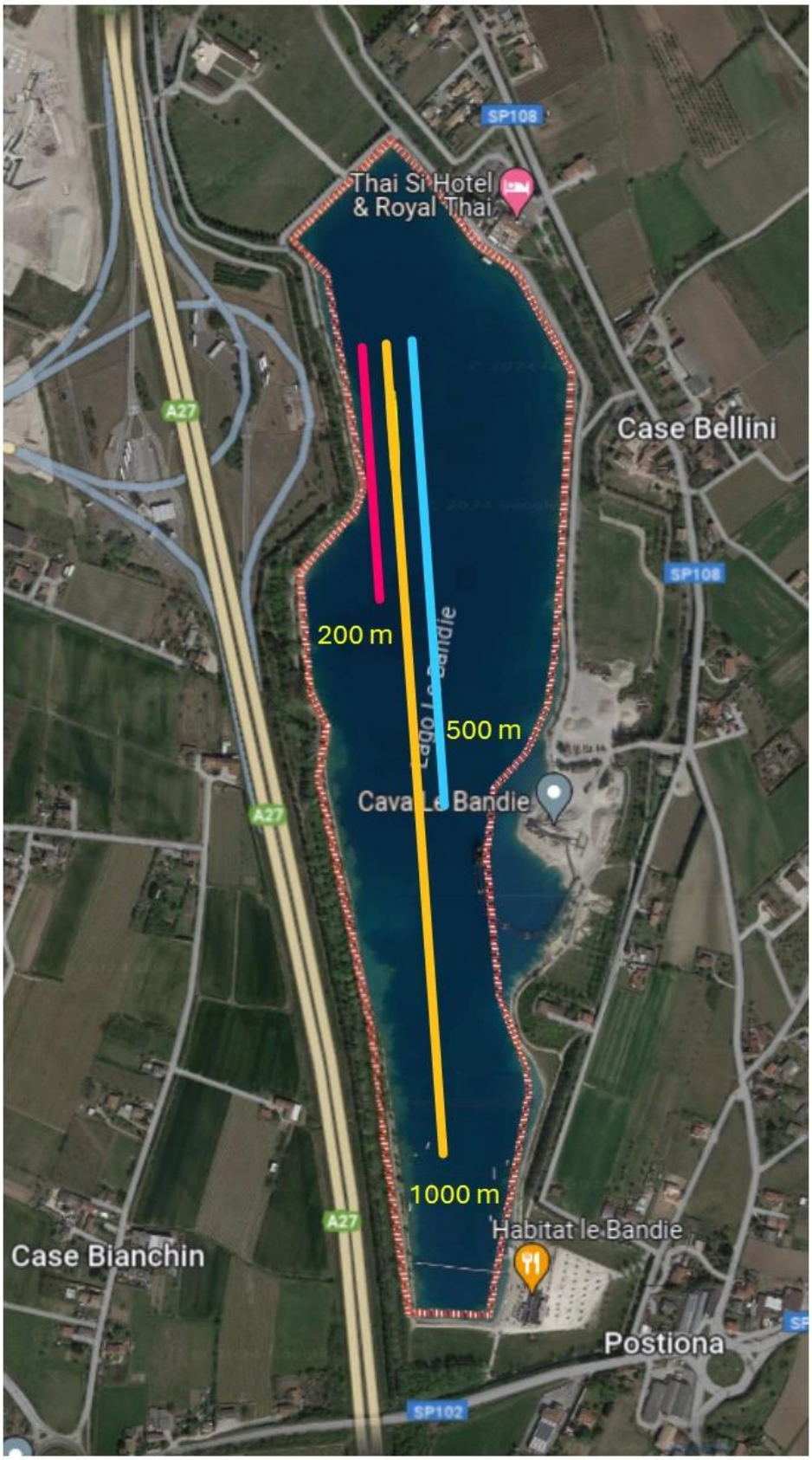

Via Del Gazzato, 4, 30174, Mestre (VE)
E-mail: crveneto@federcanoa.it SITO WEB www.federcanoa.it/veneto